

	POLITICA INTEGRADA HSE	Código: HSE-GSI-D-6
		Versión: 1.0
		Fecha: 25/10/2025
		Página 1 de 2

En **CYG LAND INGENIEROS ASOCIADOS S.A.S** ofrecemos servicios en gestión predial, topografía, geodesia y análisis geoespacial. Contamos con un equipo multidisciplinario altamente calificado y orientamos nuestras operaciones al cumplimiento de los requisitos de Seguridad y Salud en el Trabajo (SST) y gestión ambiental, considerando estos aspectos como fundamentales para el desarrollo de nuestras actividades.

En línea con este compromiso, enfocamos nuestras actividades en:

- Identificar, evaluar y gestionar los peligros y riesgos laborales, así como los aspectos e impactos ambientales asociados a las operaciones de la empresa, con el fin de eliminar los peligros y reducir los riesgos.
- Garantizar condiciones de trabajo seguras y saludables para prevenir lesiones y el deterioro de la salud relacionados con el trabajo.
- Proteger el medio ambiente, prevenir la contaminación y mitigar los impactos ambientales generados por nuestras actividades.
- Promover la consulta y participación activa de todo el personal en la gestión de la Seguridad y Salud en el Trabajo y del Ambiente.
- Cumplir con los requisitos legales y otros requisitos aplicables en materia de Seguridad y Salud en el Trabajo y gestión ambiental.
- Mejorar continuamente el Sistema de Gestión de Seguridad, Salud en el Trabajo y Ambiente.

La Gerencia se compromete a asignar y suministrar el talento humano y los recursos necesarios para la implementación, mantenimiento y mejora de la gestión de la Seguridad y Salud en el Trabajo y Ambiente.

Esta Política es aplicable a todo el personal de nuestra organización, así como a contratistas,

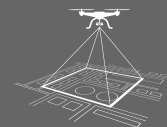
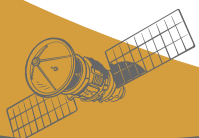

+57 3016970379

info.admin@cygland.com
www.cygland.com.co
Carrera 9 # 3-161 Unidad b



	POLITICA INTEGRADA HSE	Código: HSE-GSI-D-01
		Versión: 1.0
		Fecha: 22/08/2025
		Página 2 de 2

subcontratistas y demás partes interesadas que intervengan en nuestras actividades, sin importar su forma de contratación o vinculación. Será comunicada, entendida y aplicada en todos los niveles de la empresa, y se revisará como mínimo de manera anual y cuando se presente algún cambio significativo dentro de la organización o en el marco normativo aplicable.

CONTROL DE VERSIONES

FECHA DE EMISIÓN	VERSIÓN	MOTIVO DEL CAMBIO
25/10/2025	1.0	Creación del documento

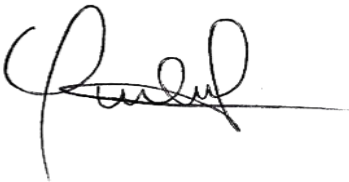
CONTROL DE EMISION

REALIZADO POR	REVISADO POR	APROBADO POR
		
Yuris Patricia López Coronado Asesor de Sistemas HSEQ	Cristian Leonardo Malfitano Cárdenas Coordinador Administrativo	Christian Michael Cardenas Briceño Ceo
Fecha: 25/10/2025	Fecha: 25/10/2025	Fecha: 25/10/2025

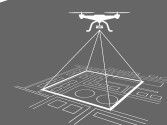
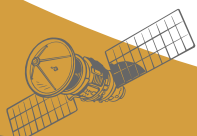

+57 3016970379

info.admin@cygland.com
www.cygland.com.co
Carrera 9 # 3-161 Unidad b